ACM
VACANCES DE PRINTEMPS
DU LUNDI 22 AVRIL AU VENDREDI 3 MAI 2024

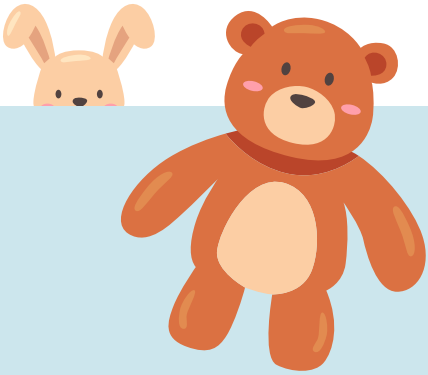

ENFANTS SCOLARISÉS EN MATERNELLE

École maternelle Mendès-France
École maternelle Jacqueline-Auriol

AS-TU VU MON DOUDOU !
Catastrophe ! Éloïse a perdu son doudou !
Où a t-il bien pu passer ?
Pourtant il attendait sagement dans la boîte à doudou géante et pleine de vie !
Venez suivre les péripéties extraordinaires d' Éloïse au sein d'un monde imaginaire qui se trouve dans cette grande boîte à doudou...
Mais qui va aider Eloïse à retrouver son doudou ?
Vous! Car même pas peur !

Au programme :

- Objet d'attachement pour nos petits, les doudous permettent les premiers échanges mais aussi de se transporter dans un monde imaginaire...
- Proposition aux enfants de venir écouter des histoires de doudous (mise à disposition d'un livre d'or des doudous où vous, les parents, pourrez laisser vos impressions, souvenirs, anecdotes, etc).
- Découverte d'un monde imaginaire et de ses personnages (Eloïse au pays des merveilles).
- Activités manuelles en lien avec les doudous (dessin, fabrication d'une poche à doudou...) et avec les personnages du monde imaginaire.
- Chansons, comptines autour des doudous...
- Atelier de relaxation.
- Créneaux piscine, activités de motricité...
- Sorties pique-niques et environnementales.

ENFANTS SCOLARISÉS EN PRIMAIRE

CEC les Heures-Claires
École la Clé des Champs*

(*l'école d'Entressen accueille également les enfants scolarisés en maternelle)

VENONS AU SECOURS DE SHREK

Shrek ne connaît pas les bonnes manières pour protéger la planète ! Grand cuisinier d'asticots, de soupe d'escargots ou d'autres mets peu appétissants, c'est le meilleur ! Mais quand il s'agit de faire le tri des poubelles, il ne sait plus comment faire... Les enfants vont l'aider à s'améliorer et à mieux s'alimenter...
Rejoins-nous pour venir en aide à Shrek...

Mais aussi : cinéma, piscine, bowling et plein d'autres surprises

CLUB ADO : POUR LES COLLÉGIENS

C.E.C les Heures-Claires
Fais ceci, fais cela... Et si c'était toi qui décidais !
Un lieu, des animateurs, des activités et c'est presque l'été...
Tu as des idées, allez viens les partager !

DATES DES INSCRIPTIONS POUR LES ACCUEILS DE LOISIRS ET LES STAGES SPORTIFS :

À partir du **mercredi 6 mars 2024** en ligne www.istres.fr sur le KIOSQUE FAMILLE, et au guichet de l'Hôtel de ville et dans les deux mairies annexes (Prépaou et Entressen).

Modalités/conditions d'inscription et tarifs en fin de brochure.