L'ARTOTHÈQUE, C'EST :

• Plus de 2500 œuvres d'art contemporain :
• Des œuvres uniques (dessins, peintures, monotypes, sculptures...).
• Des œuvres multiples (gravures, sérigraphies, lithographies, photographies, impressions numériques...).
• Elle offre à chacun la possibilité d'emprunter une œuvre d'art et de construire ainsi une relation privilégiée entre l'œuvre et soi.
• Elle est chargée de constituer un fonds d'œuvres d'art contemporain, de le présenter, le diffuser et le prêter avec le concours des médiathèques.

MODALITÉS DE PRÊT

• Inscription dans le réseau des médiathèques intercommunales :
• Prêt aux particuliers : 5 œuvres pour 3 mois.
• Gratuit pour les habitants du territoire Istres Ouest-Provence.
• 9 € l'année pour les habitants hors du territoire.
• Carte « professionnel » : 10 œuvres pour 3 mois.
• Gratuit pour les structures sur le territoire Istres Ouest-Provence.
• 30 € l'année pour les structures hors du territoire.

HORAIRES

• Horaires différents de la médiathèque de Miramas
• Prêt et accueil dans l'artothèque de 9h à 12h et de 13h à 17h le mardi, mercredi et vendredi.
• Sur rendez-vous pour un accueil personnalisé du lundi au vendredi.
• Ouverture exceptionnelle le samedi suivant les manifestations de la médiathèque (se renseigner auprès de l'artothèque)
• Prêt possible dans le réseau des médiathèques aux heures d'ouvertures de chaque établissement. Renseignements sur place.

CONTACT

Artothèque intercommunale de la Métropole Aix-Marseille Provence
Avenue de la République
13140 Miramas
Tel : 04 42 56 82 36
Mail : contact.artotheque.istresouestprovence@ampmetropole.fr
Facebook : Artothèque Intercommunale Amp Métropole

À MA MÉDIATHÈQUE

LA METROPOLE AIX-MARSEILLE-PROVENCE

MÉDIATHÈQUE INTERCOMMUNALE

CONSEIL MUNICIPAL DES JEUNES D'ISTRES CMJ

.L'ARTOTHÈQUE.

Avec les membres du Conseil Municipal des Jeunes d'Istres

Ville d'Istres

Du 22 mai au 3 juin 2023

Un jeune, une œuvre

Salle Rotonde
au Théâtre de l'Olivier

Application gratuite ISTRES ET VOUS
Téléchargez dans l'App Store — Disponible sur Google Play
REJOIGNEZ-NOUS @villedistres
LA METROPOLE AIX-MARSEILLE-PROVENCE
Ville d'ISTRES www.istres.fr

Un jeune, une œuvre

Une exposition d'art contemporain proposée par le Conseil Municipal des Jeunes de la Ville d'Istres en lien avec l'Artothèque Intercommunale de la Métropole Aix-Marseille-Provence.

Le Conseil Municipal des Jeunes ? Qu'est-ce que c'est ?

Le Conseil Municipal des Jeunes (CMJ) est un comité consultatif au Conseil Municipal (celui des adultes élus pour 6 ans). Il a pour objectif de développer l'expression des jeunes, de promouvoir leur participation à la vie publique et leur pratique de la citoyenneté.

Élu(e)s pour trois ans (2020/2023), dans le respect de la parité, parmi les classes de 6ème et de 5ème, par l'ensemble des collégiens de la Commune, les 48 membres du Conseil Municipal des Jeunes se réunissent en commission (Environnement, Citoyenneté/ Culture, Vie de la Cité), participent aux actions de la commune et proposent à la ville de s'enrichir de leurs suggestions et points de vue.

Le CMJ s'interdit toute prise de position politique, syndicale, religieuse ou communautariste. Il respecte les opinions de tous participants et veille à instaurer un climat de tolérance et de respect. Il permet à la ville d'entretenir un dialogue régulier et constructif avec les jeunes.

Le prochain Conseil Municipal des Jeunes sera élu en fin d'année 2023 (pour plus d'information, vous pouvez contacter la Maison de la Citoyenne et du Citoyen / 04 13 29 56 25 / cmj@istres.fr)

Sara V. BERNARD **Les faux jumeaux dans génération X I** Lithographie contrecollée Triptyque 16 x 32 cm 1991		**Sara V. BERNARD** **Les faux jumeaux dans génération X III** Lithographie contrecollée Triptyque 16 x 32 cm 1991	
Louis-Pierre BOUGIE **Sans titre** Gravure burin, roulette, pointe sèche sur papier japon encollé sur papier Arches Epreuve d'artiste 58,5 x 77,5 cm 1998		**Pierre VALLET** **Lac du Bourget** Photographie argentique 50 x 40 cm 1983	
Joël HUBAUT **Fondation Pest-moderne n°1** Quadrichromie offset et sérigraphie 4 couleurs sur BFK Rives Tirage 100 exemplaires 69 x 93 cm 1996		**IBERIA** **Jeu de dames** Gravure en couleur Tirage 2/30 45 x 30 cm 1994	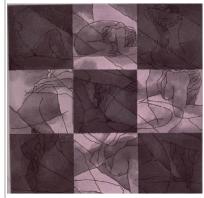
Jean-Paul OLIVE **La foulée d'acier (course annuelle Sollac)** Photographie argentique en couleur 30 x 20 cm 2006	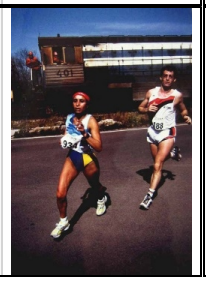	**Christine RAVAUX** **Totem et tattoo** Gravure manière noire Tirage 13/40 38 x 28 cm 2003	

ALKBAZZ **L'oiseau** Sérigraphie Tirage 9/16 50 x 35 cm 2013		**Sara V. BERNARD** **Les faux jumeaux dans génération X II** Lithographie contrecollée Triptyque 16 x 32 cm 1991	
Cristian OPRIS **Le Saint Suaire** Lithographie Tirage 12/22 25 x 30 cm 1998		**Olivier NOTTELLET** **Le coude** Lithographie Tirage 7/8 23 x 16,5 cm 1996	
Anne LOUBET **Kosice 24** Tirage pigmentaire sur papier Hahnemühle. Photorag 308g, d'après négatif 6x6 Tirage 1/10 40 x 40cm 2012		**Michel JOUBERT** **Médias** Gravure et collage Tirage 19/40 65 x 50 cm 2011 ?	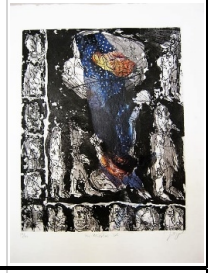
Denis SERRE **Sans titre** Lithographie Tirage 35/40 76,5 x 57,5 cm 1991?		**Jacques MONORY** **Prudence 3** Sérigraphie sur papier Arches Epreuve d'artiste 60 x 80 cm 1972	

Et cette exposition ? Pourquoi ? Comment ?

Le but de ce projet est de permettre aux jeunes d'organiser une exposition d'œuvres empruntées à l'Artothèque afin de promouvoir l'accès des jeunes à l'Art.
Dans le cadre de leur mandature, les jeunes élus ont notamment visité l'Artothèque intercommunale basée à Miramas pour en comprendre son fonctionnement, ses modalités de prêt et rencontrer son équipe. Il leur a été proposé de sélectionner, parmi les 2 500 œuvres d'art contemporain (gravure, peinture, monotype, sculpture...) des œuvres en vue de créer leur exposition intitulée « Un jeune, une œuvre ». Au cours des séances, ils ont eu l'occasion d'affiner leur choix et parfois de faire une interprétation graphique de l'œuvre sélectionnée. Ils ont également, pour certains, réalisé un auto-portrait.
Au final, 11 jeunes ont décidé de présenter leur travail et d'autres de participer au montage de l'exposition qui est visible du lundi 22 mai au samedi 3 juin 2023 dans la salle Rotonde au Théâtre de l'Olivier.

Les membres du Conseil Municipal des Jeunes qui ont créé cette exposition sont :

M. Malone MENEAU et M. Charef-Dine BELLOUT ont choisi l'œuvre de l'artiste ALKBAZZ
Mme Manon BARBE a choisi l'œuvre de l'artiste Khao PHAM
Mme Béa M'BROUK a choisi l'œuvre de l'artiste Joël HUBAUT
Mme Pauline COMBRES-BALLAND a choisi l'œuvre de l'artiste Benjamin MONTI
Mme Lola RANC- HUYNH a choisi l'œuvre de l'artiste Jacques MONORY
M. Maxime MAUVEZIN a choisi l'œuvre de l'artiste Roland TOPOR
M. Riteje AMOR a choisi l'œuvre de l'artiste Sara V BERNARD
M. Mathis PLANQUETTE a choisi l'œuvre de l'artiste Mikio WANTANABE
Mme Océane RYCKELYNCK a choisi l'œuvre de l'artiste Cécile MULHSTEIN-NOURICIER
M. Luca HOLBE a choisi l'œuvre de l'artiste John ARMLEDER

Corinne DE BATTISTA
Sans ambages 5
Mine de plomb et graphite sur papier
Œuvre unique
76 x 56 cm
2016

Lucie WATTS
Submergé
Lithographie sur papier velin
Tirage 40/55
121,6 x 80,3 cm
2019

Charlotte MOLLET
Sans titre
Gravure sur bois
Epreuve d'artiste
29 x 18 cm
1997

Khoa PHAM
Poème 3
Lithographique sur
papier BFK Rives
Tirage 6/70
32 x 25 cm
1997

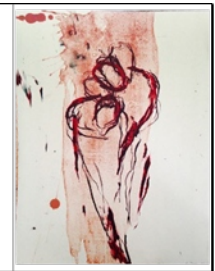

Louis-Pierre BOUGIE
Tête blanche
Gravure burin, roulette, pointe
sèche sur papier japon encollé
sur papier Arches
Tirage 8/30
66 x 51 cm
1998

Roland TOPOR
Illustration pour
Félix Fénéon 12
"Nouvelles en trois lignes"
Lithographie en noir et blanc
Tirage H.C. 19/20
66 x 48 cm
1975

ALKBAZZ
Mauvais oeil
Linogravure
Tirage 5/10
56 x 38 cm
2012

ALKBAZZ
La plume
Linogravure
E.A.
42 x 30 cm
2012

Cécile MULHSTEIN-
NOURICIER
La colère du berger
Lithographie
Epreuve d'artiste
80 x 60 cm
Date inconnue

Raymond WAYDELICH
Le chien
Lithographie
33 x 45 cm
2001

Sara V. BERNARD
Calliope
Lithographie en transparent
Tirage 7/8
21 x 12,5 cm
1996

Eric FONTENEAU
Papagai 2
Lithographie trichrome
Tirage 9/10
37 x 27 cm
1997

Javier ROZ
Teoria de las
perturbaciones IV
Eau forte, pointe sèche,
photographie et intervention manuelle
Tirage 50 exemplaires
38 x 56 cm
2013

Mikio WATANABE
Nuit
Gravure
38 x 65,5 cm
2004

John ARMLEDER
Sans titre [1]
Sérigraphie sur plaque d'aluminium
en 2 passages
vernis et cuite au four
20 exemplaires
79 x 79 cm
2003

Gilles BARBIER
Dolly pran
Sérigraphie sur Rivoli 240 g
Tirage 26/100
50 x 70 cm
2015